

ELEWACJA WSCHODNIA

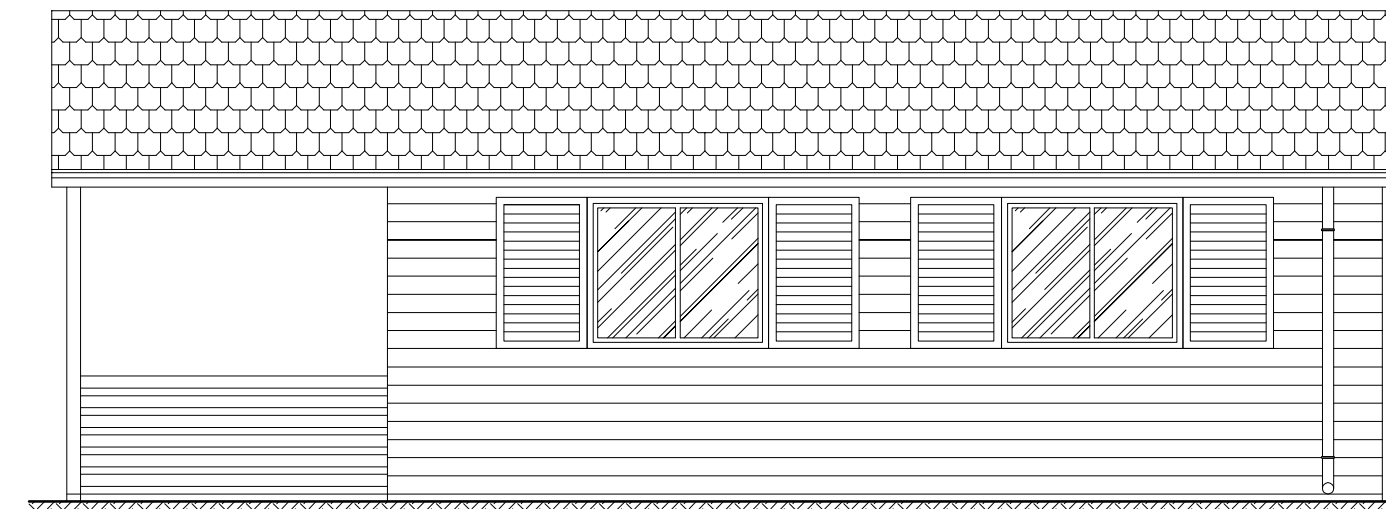
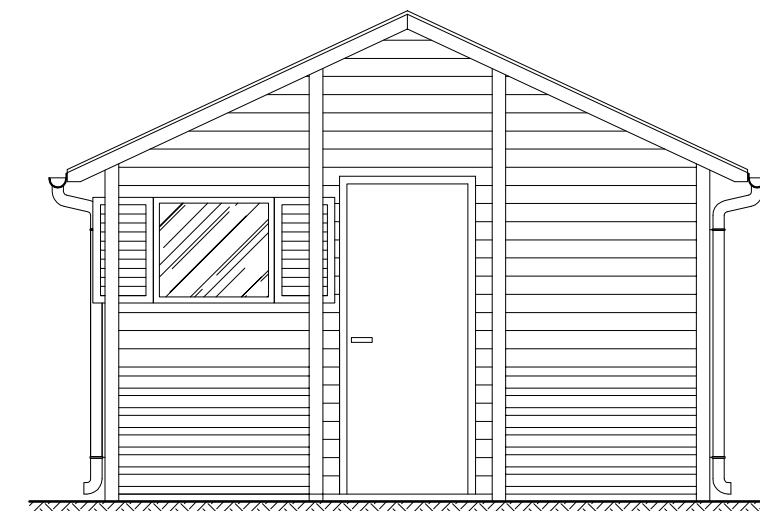

ELEWACJA PÓŁNOCNA

[illegible]

|  |                           |   |                     |
|--|---------------------------|---|---------------------|
| JEDYNOSTKA<br>PROJEKTOWA:  |                           | INWEST: GRZEGORZ PIWNIK<br>USŁUGI W ZAKRESIE ARCHITEKTURY I INŻYNIERII<br>97-500 RADOMSKO ul. Architektów 26a   |                     |
| INWESTOR:  |                           | GMINA ŁADZICE<br>97-561 ŁADZICE, UL. WYZWOLENIA 36  |                     |
| ZADANIE:   |                           | BUDOWA OBIEKTÓW MAŁEJ ARCHITEKTURY, BUDOWA WOLNOSTOJĄCEGO<br>BUDYNKU GOSPODARCZEGO, BUDOWA SIECI ELEKTROENERGETYCZNEJ-LINI<br>KABLOWEJ NN OŚWIETLENIA TERENU WRAZ ZE SŁUPAMI OŚWIETLENIOWYMI<br>ORAZ LINI KABLOWEJ ZASILAJĄCEJ BUDYNEK GOSPODARCZY NA DZIAŁCE<br>NR EWID. 23/2 OBRĘB JÓZEFÓW NA TERENIE GMINY ŁADZICE |                     |
| STADIUM: PROJEKT ZAGOSPODAROWANIA TERENU   |                           |   |                     |
| BRANŻA: ARCHITEKTONICZNA, KONSTRUKCYJNO-BUDOWLANA                                |                           |   |                     |
| ADRES<br>OBJEKTU: DZIAŁKA NR EWID. 23/2 OBRĘB JÓZEFÓW                            |                           |   |                     |
| TYTUŁ RYSUNKU:<br>RZUT POZIOMY, ELEWACJE ORAZ PRZEKRÓJ A-A BUDYNKU GOSPODARCZEGO |                           | RYSUNEK NR:<br>2  |                     |
| PROJEKTOWAŁ:<br>MGR INŻ. GRZEGORZ PIWNIK   | NR UPRAWNIEN<br>KL 302/B7 | PODPIS  | SKALA:<br>1:25      |
| ASYSTENT PROJEKTANTA, OPRACOWAŁ:<br>MGR INŻ. JACEK DRYJA                         |                           | PODPIS  | DATA:<br>12.2016 r. |
|  |                           |   | NR STR.             |